平成 28（2016）年さけます来遊状況（第 6 報：1/31 現在）

1　サケ来遊状況

国立研究開発法人水産研究・教育機構
北海道区水産研究所　さけます生産技術部

- 全国の来遊数は 3,153 万尾［前年同期：71%、平年*1 同期：53%］
- 北海道の来遊数は 2,579 万尾［前年同期：70%、平年*1 同期：57%］で、平成以降（1989 年以降）では最も少なく、平成 4（1992）年に近い水準
- 本州の来遊数は 574 万尾［前年同期：78%、平年*1 同期：39%］で、平成以降（1989 年以降）では最も少なく、平成 23､24（2011、2012）年に近い水準

*1：平年とは、平成元（1989）～平成 27（2015）年の平均値

（全国）

1 月 31 日現在のサケ来遊数（全国の沿岸漁獲数と河川捕獲数の合計）は、3,153 万尾［前年同期：71%、平年同期：53%］と平成以降（1989 年以降）では最も少なくなっています（表 1 および図 1）。

表 1. サケ来遊数（全国）　　単位：万尾

来遊年	来遊数		河川捕獲数		沿岸漁獲数	
	1/31 現在	最終	1/31 現在	最終	1/31 現在	最終
2011 (H23)	4,345	4,346	435	435	3,910	3,910
2012 (H24)	4,549	4,549	557	557	3,992	3,992
2013 (H25)	5,192	5,192	485	485	4,707	4,707
2014 (H26)	4,465	4,465	416	417	4,048	4,048
2015 (H27)	4,417	4,417	488	488	3,928	3,928
2016 (H28)	3,153	－	320	－	2,832	－
平年	6,003	6,005	482	483	5,521	5,522

*四捨五入の影響で、河川捕獲数と沿岸漁獲数の合計が来遊数と一致しない場合がある。

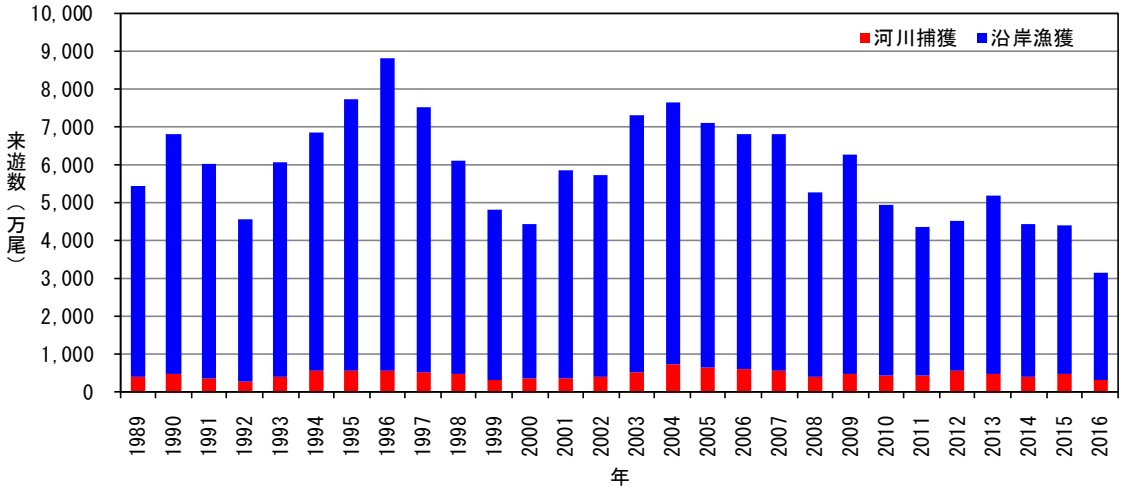

図 1. 8 月 1 日～1 月 31 日までのサケ全国来遊数（累計値）. 2016 年は速報値.

（北海道）

北海道のサケ来遊数は 2,579 万尾[前年同期:70%、平年同期:57%]と平成以降（1989 年以降）では最も少なく、平成 4（1992）年に近い水準となりました。

地域別にみると、日本海側(オホーツク海区及び日本海区)では 1,446 万尾[前年同期:78%、平年同期:75%]、太平洋側（根室～えりも以西海区）では 1,133 万尾[前年同期:62%、平年同期:44%]と、前年同期との比較では太平洋側の落ち込みがより大きい結果となりました(表 2、図 2)。

今年度の北海道における沿岸秋サケ漁業は 12 月までで終漁となっています。

表 2. サケ来遊数（北海道）　　単位：万尾

来遊年	北海道全体		北海道太平洋側		北海道日本海側	
	1/31 現在	最終	1/31 現在	最終	1/31 現在	最終
2011 (H23)	3,752	3,752	1,452	1,452	2,300	2,300
2012 (H24)	3,910	3,910	1,524	1,524	2,386	2,386
2013 (H25)	4,212	4,212	1,774	1,774	2,438	2,438
2014 (H26)	3,508	3,508	1,714	1,714	1,794	1,794
2015 (H27)	3,682	3,682	1,832	1,832	1,850	1,850
2016 (H28)	2,579	－	1,133	－	1,446	－
平年	4,513	4,513	2,580	2,580	1,933	1,933

*四捨五入の影響で、地域の合計が北海道全体と一致しない場合がある。

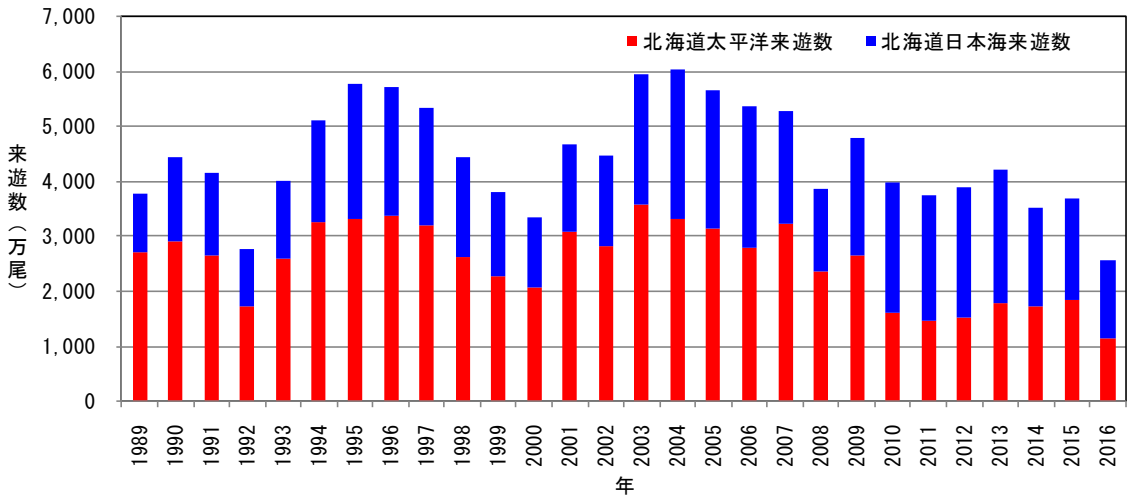

図 2. 8 月 1 日～1 月 31 日までのサケ北海道来遊数（累計値）. 2016 年は速報値.

（本州）

1 月 31 日現在、本州のサケ来遊数は 574 万尾[前年同期：78%、平年同期：39%]と平成以降（1989 年以降）では最も少なく、平成 23､24（2011、2012）年に近い水準となっています（表 3 および図 3)。

地域別に見ると、太平洋側で 509 万尾[前年同期：84%、平年同期：36%]、日本海側で 65 万尾[前年同期：51%、平年同期：82%]であり、両地区とも前年及び平年同期を下回り、特に太平洋側では平成以降（1989 年以降）では最も少なく、平成 23（2011）年に近い水準となっています。

今年度の来遊のピークは、日本海側で 11 月中旬、太平洋側で 11 月下旬で、例年と同時期でした。

表 3. サケ来遊数（本州）　　単位：万尾

来遊年	本州全体		本州太平洋側		本州日本海側	
	1/31 現在	最終	1/31 現在	最終	1/31 現在	最終
2011(H23)	594	594	529	529	65	65
2012(H24)	639	639	572	572	67	67
2013(H25)	980	980	895	895	85	85
2014(H26)	956	957	853	854	103	103
2015(H27)	735	735	607	607	128	128
2016(H28)	574	－	509	－	65	－
平年	1,490	1,492	1,412	1,413	79	79

*四捨五入の影響で、地域の合計が本州全体と一致しない場合がある。

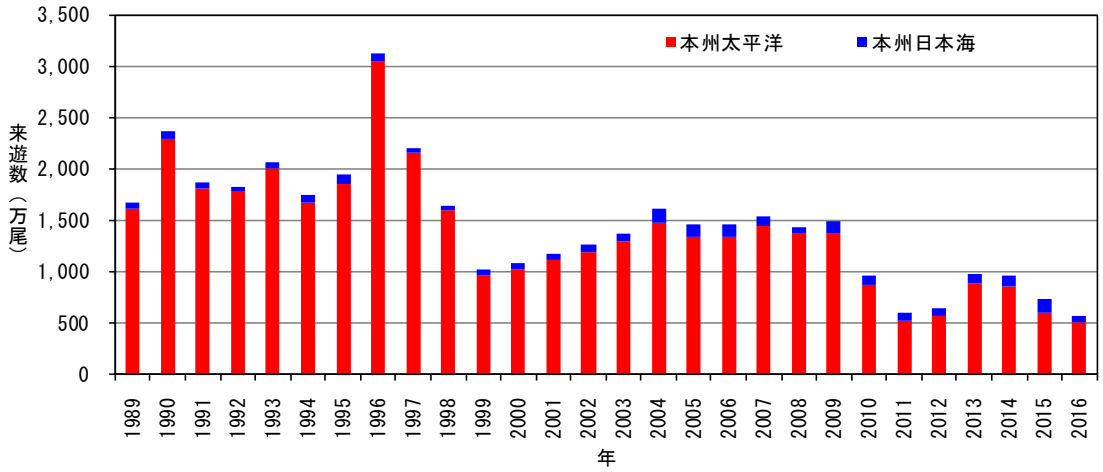

図 3.　8 月 1 日～1 月 31 日までのサケ本州来遊数（累計値）. 2016 年は速報値.