

令和3（2021）年さけます来遊状況（第7報：2/28 現在）

2 サケ来遊状況

国立研究開発法人水産研究・教育機構
水産資源研究所 さけます部門 資源増殖部

- 2月末までの全国の来遊数は1,926万尾〔前年同期比：96%、平年*1同期比：35%〕、平成元年（1989年）以降では最も少ない
- 北海道の来遊数は1,863万尾〔前年同期比：102%、平年同期比：45%〕、平成元年（1989年）以降では4番目に少ない
- 本州の来遊数は63.3万尾〔前年同期比：34%、平年同期比：5%〕、平成元年（1989年）以降では最も少ない

*1：平年とは、平成元（1989）～令和2（2020）年の平均値

（全国）

2月末までのサケ来遊数（沿岸漁獲数と河川捕獲数の合計）は、1,927万尾〔前年同期比：96%、平年同期比：35%〕となりました。来遊数は平成元年（1989年）以降では最も少なくなりました（表1および図1）。

表1. サケ来遊数(全国)

| 来遊年 | 単位：万尾 | | |
|------------|--------------------|----------------------|----------------------|
| | 来遊数 2/28 現在（最終） | 河川捕獲数 2/28 現在（最終） | 沿岸漁獲数 2/28 現在（最終） |
| 2016 (H28) | 3,154 | 321 | 2,833 |
| 2017 (H29) | 2,254 | 258 | 1,996 |
| 2018 (H30) | 2,979 | 330 | 2,649 |
| 2019 (R1) | 1,973 | 283 | 1,690 |
| 2020 (R2) | 2,020 | 313 | 1,705 |
| 2021 (R3) | 1,926 | 219 | 1,708 |
| 平年 | 5,453 | 454 | 4,999 |



図1. 8月1日～2月28日までのサケ全国来遊数（累計値）。2021年は速報値。

(北海道)

2月末までの北海道のサケ来遊数は1,863万尾[前年同期比:102%、平年同期比:45%]となり、平成元年(1989年)以降では4番目に少なくなりました(表2および図2)。

地域別にみると、太平洋側(根室海区～えりも以西海区)では392万尾[前年同期比:76%、平年同期比:17%]と前年および平年を下回りました。日本海側(オホーツク海区および日本海区)では1,471万尾[前年同期比:112%、平年同期比:80%]と前年を上回りましたが、平年の8割の来遊数となりました(表2および図2)。

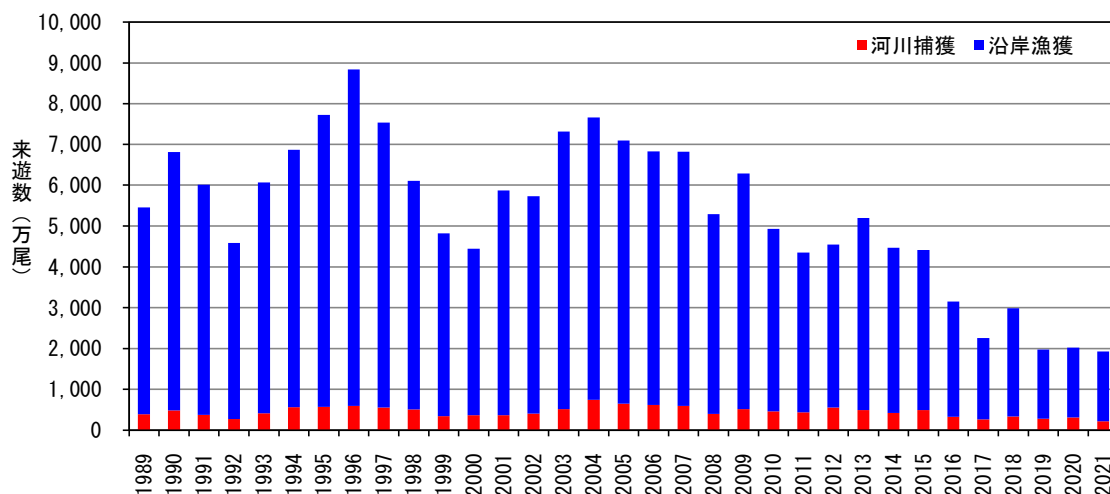
表2. サケ来遊数(北海道)

| 来遊年 | 単位: 万尾 | | |
|-----------|----------------------|------------------------|------------------------|
| | 北海道全体 2/28 現在(最終) | 北海道太平洋側 2/28 現在(最終) | 北海道日本海側 2/28 現在(最終) |
| 2016(H28) | 2,579 | 1,132 | 1,447 |
| 2017(H29) | 1,737 | 578 | 1,159 |
| 2018(H30) | 2,316 | 982 | 1,334 |
| 2019(R1) | 1,756 | 699 | 1,057 |
| 2020(R2) | 1,836 | 515 | 1,321 |
| 2021(R3) | 1,863 | 392 | 1,471 |
| 平年 | 4,127 | 2,299 | 1,829 |

*四捨五入の影響で、地域の合計が北海道全体と一致しない場合がある。



図2. 8月1日～2月28日までのサケ北海道来遊数(累計値). 2021年は速報値.

(本州)

2月末までの本州のサケ来遊数は63.3万尾[前年同期比：34%、平年同期比：5%]となりました(表3および図3)。

地域別に見ると、太平洋側で33.5万尾[前年同期比：28%、平年同期比：3%]、日本海側で29.8万尾[前年同期比：45%、平年同期比：39%]となり、いずれの地域も減少が大きく、平成元年(1989年)以降では最も少なくなりました。

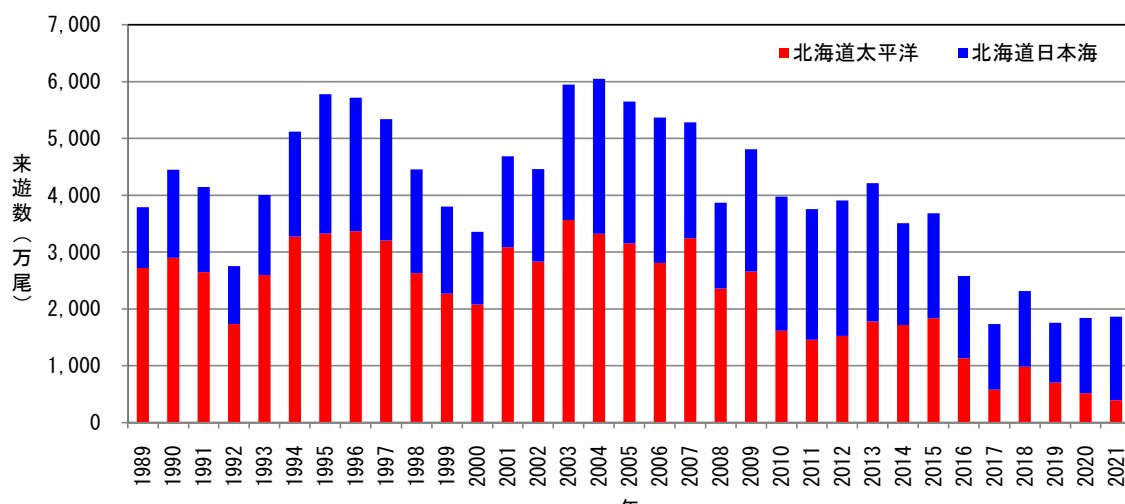
表3. サケ来遊数(本州)

| 来遊年 | 単位：万尾 | | |
|-----------|---------------------|-----------------------|-----------------------|
| | 本州全体 2/28 現在(最終) | 本州太平洋側 2/28 現在(最終) | 本州日本海側 2/28 現在(最終) |
| 2016(H28) | 574.4 | 510.1 | 64.7 |
| 2017(H29) | 517.7 | 449.5 | 68.1 |
| 2018(H30) | 663.1 | 599.0 | 64.2 |
| 2019(R1) | 217.4 | 169.9 | 47.5 |
| 2020(R2) | 184.6 | 118.4 | 66.2 |
| 2021(R3) | 63.3 | 33.5 | 29.8 |
| 平年 | 1,326.0 | 1,248.9 | 76.1 |

※四捨五入の影響で、地域の合計が全体と一致しない場合がある。

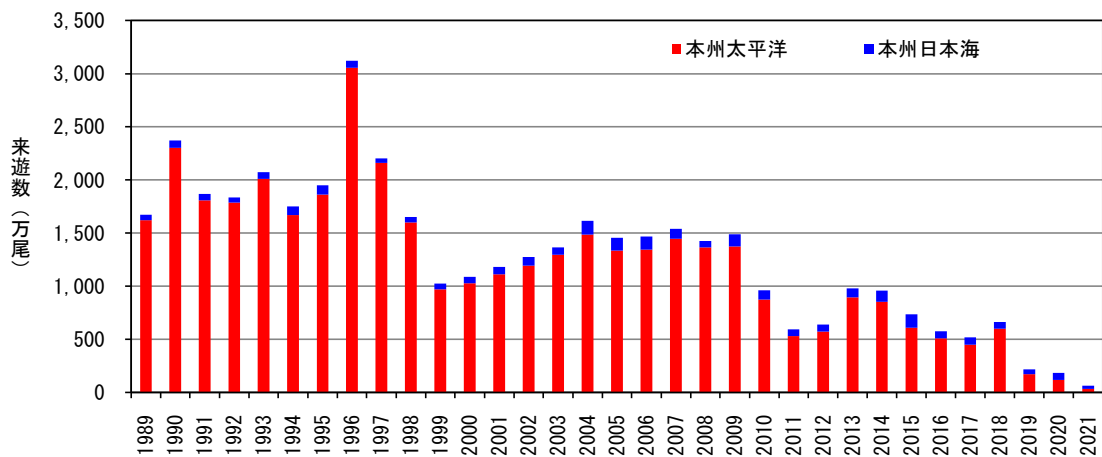

図3. 8月1日～2月28日までのサケ本州来遊数(累計値)。2021年は速報値。